

COMMITTENTE



PROGETTAZIONE:



DIREZIONE TECNICA

U.O. INFRASTRUTTURE CENTRO

PROGETTO DI FATTIBILITA' TECNICA ECONOMICA

VELOCIZZAZIONE DELLA LINEA ROMA – PESCARA

RADDOPPIO FERROVIARIO TRATTA PESCARA PORTA NUOVA – CHIETI

LOTTO 2 - TRATTA PM SAN GIOVANNI TEATINO - CHIETI

SOTTOSERVIZI INTERFERENTI

Relazione tecnico-descrittiva

SCALA:

-

COMMESSA LOTTO FASE ENTE TIPO DOC. OPERA/DISCIPLINA PROGR. REV.

I A 4 S 0 2 D 2 9 R O S I 0 0 0 0 0 0 1 A

Rev.	Descrizione	Redatto	Data	Verificato	Data	Approvato	Data	Autorizzato Data
A	EMISSIONE ESECUTIVA	P. Luciani	27.05.2019	P. Tascione	28.05.2019	T. Paoletti	29.05.2019	F. Irduini 30.05.2019 5 Dott. Ing. Fabrizio Ardilli n. 12902/2019 ITALFERR S.p.A. Direzione Tecnica Infrastrutture Centro

INDICE

1. PREMESSA.....	3
2. DOCUMENTI DI RIFERIMENTO.....	3
3. DESCRIZIONE INTERFERENZE.....	4

3. DESCRIZIONE INTERFERENZE

Di seguito si riportano un breve elenco con tutti i sottoservizi interferenti di cui si è avuto riscontro.

N° Prog.	Progr. LS	Progr. Progetto	Tipo di SI	Tipo di attravers.	Codie ID	Ente Gestore	Indirizzo Ente Gestore	Comune di rif.	Descrizione del sottoservizio	Codice Convenz.
78	6+620	4+658	Idrico	Sospeso	ID_A_08	Comune di San Giovanni Teatino	San Giovanni Teatino	San Giovanni Teatino	Condotta in ferro ø150 sospesa su staffa a muro in sottovia, profondità ≥ 1,00 m dal piano rotaia (h 2,30 m dal piano stradale sottovia)	400632
79	6+620	4+658	Idrico	Sospeso/interrato	ID_S_09	Cons. Bon. Centro	Chieti	San Giovanni Teatino	Condotta in ferro ø50 sospesa su travi doppio T a muro in sottovia, profondità ≥ 1,70 m dal piano rotaia (h 2,30 m dal piano stradale sottovia)	400633
80	6+620	4+658	Elettrico	Interrato	EL_S_34	ENEL	Chieti	San Giovanni Teatino	N. 3 cavi elettrici 20000 Volt con tubo di protezione in sottovia carrabile, profondità ≥ 0,60 m dal piano stradale	400599
81	6+620	4+659	Gasdotto	Interrato	GS_S_16	ENEL rete gas Pescara	Pescara	San Giovanni Teatino	Gasdotto DN 150 con tubo di protezione DN 250, profondità 0,80 m dal piano stradale del sottovia (profondità 3,40 m dal piano rotaia)	400491
82	6+740	4+779	Telefonico	Interrato	TC_S_24	Telecom Italia SpA	Pescara	San Giovanni Teatino	Attraversamento cavo telefonico, profondità sconosciuta misurabile dall'alveo del tombino idraulico	400042

RELAZIONE TECNICO-DESCRITTIVA

COMMESSA	LOTTO	CODIFICA	DOCUMENTO	REV.	FOGLIO
IA4S	02 D 29	RO	SI0000 001	A	5 di 27

N° Prog.	Progr. LS	Progr. Progetto	Tipo di SI	Tipo di attrav.	Codie ID	Ente Gestore	Indirizzo Ente Gestore	Comune di rif.	Descrizione del sottoservizio	Codice Convenz.
83	6+790	4+828	Elettrico	Aereo	EL_A_35	Comune di San Giovanni Teatino	San Giovanni Teatino	San Giovanni Teatino	Attraversamento cavo elettrico aereo	400099
84	6+801	4+839	Elettrico	Aereo	EL_A_36	ENEL	L'Aquila	San Giovanni Teatino	Attraversamento cavo elettrico aereo	400325
85	6+829	4+869	Idrico	Interrato	ID_S_10	Comune di San Giovanni Teatino	San Giovanni Teatino	San Giovanni Teatino	-	-
86	6+830	4+869	Telefonico	Interrato	TC_S_25	Telecom Italia SpA	Pescara	San Giovanni Teatino	Tubazione a sei fori, profondità 1,50 m dal piano stradale	400419
87	6+839	4+878	Idrico	Interrato	ID_S_11	Cons. Bon. Valli Alento dx Pescara	Chieti	San Giovanni Teatino	Da verificare	400635
88	6+860	4+900	Idrico	Interrato	ID_S_12	Cons. Sviluppo industriale Valle del Pescara	Sambuceto	San Giovanni Teatino	Condotta in ferro, profondità $\geq 2,40$ m dal piano rotaia	400636
89	6+999	5+039	Elettrico	Interrato	EL_S_37	ENEL	Pescara	San Giovanni Teatino	-	-

RELAZIONE TECNICO-DESCRITTIVA

COMMESSA	LOTTO	CODIFICA	DOCUMENTO	REV.	FOGLIO
IA4S	02 D 29	RO	SI0000 001	A	6 di 27

N° Prog.	Progr. LS	Progr. Progetto	Tipo di SI	Tipo di attravers.	Codie ID	Ente Gestore	Indirizzo Ente Gestore	Comune di rif.	Descrizione del sottoservizio	Codice Convenz.
90	7+047	5+086	Elettrico	Interrato	EL_S_38	ENEL	L'Aquila	San Giovanni Teatino	N. 1 cavo elettrico 20000 Volt con tubo di protezione, profondità \geq 0,60 m dal piano stradale (1,80 m dal piano della rotaia)	400483
91	7+245	5+284	Elettrico	Interrato	EL_S_39	ENEL	Chieti	San Giovanni Teatino	N. 2 cavi BT e n. 2 cavi MT Volt con tubo di protezione, profondità 1,00 m dal piano stradale	401109
92	7+252	5+273	Idrico	Interrato	ID_S_13	Comune di San Giovanni Teatino	San Giovanni Teatino	San Giovanni Teatino	Condotta in ghisa \varnothing 100 con controtubo in gres \varnothing 200, profondità \geq 1,10 m dal piano stradale del sottovia	400637
93	7+259	5+298	Telefonico	Sospeso/interrato	TC_S_26	Telecom Italia SpA	Ancona	San Giovanni Teatino	Attraversamento cavo telefonico in sottovia protetto da tubo in ferro \varnothing 80 graffettato a muro h 0,15 m dal piano stradale, interrato fuori sottovia ambo i lati ferroviari profondità \geq 0,60 m dal piano stradale fino a pali	400349
94	7+459	5+481	Idrico	Interrato	ID_S_14	Cons. Bon. Valli Alento dx Pescara	Chieti	San Giovanni Teatino	Condotta in ferro \varnothing 70 sospesa su staffa a muro in sottovia, profondità \geq 1,00 m dal piano rotaia	400638
95	7+902	5+942	Gasdotto	Interrato	GS_S_09	SNAM spa	S. Donato Milanese	San Giovanni Teatino	Parallelismo metanodotto DN 100 per 102,00 m.l. da Km L.S. 7+900 A Km L.S. 8+002 a distanza 10,00 m.l. \geq 20,00 m.l. dalla rotaia lato Nord	400901

RELAZIONE TECNICO-DESCRITTIVA

COMMESSA	LOTTO	CODIFICA	DOCUMENTO	REV.	FOGLIO
IA4S	02 D 29	RO	SI0000 001	A	7 di 27

N° Prog.	Progr. LS	Progr. Progetto	Tipo di SI	Tipo di attrav.	Codie ID	Ente Gestore	Indirizzo Ente Gestore	Comune di rif.	Descrizione del sottoservizio	Codice Convvenz.
96	7+914	5+953	Idrico	Interrato	ID_S_15	Cons. Bon. Centro	Chieti	San Giovanni Teatino	-	-
97	7+921	5+960	Telefonico	Interrato	TC_S_27	Telecom Italia SpA	Pescara	San Giovanni Teatino	Attraversamento cavo telefonico	400378
98	8+107	6+147	Fognatura	Interrato	FG_S_05	Comune di San Giovanni Teatino	San Giovanni Teatino	San Giovanni Teatino	-	-
99	8+150	6+189	Telefonico	Interrato	TC_S_28	Telecom Italia SpA	Pescara	San Giovanni Teatino	Da verificare	400056
100	8+191	6+231	Idrico	Sospeso/interrato	ID_S_16	Cons. Bon. Valli Alento dx Pescara	Chieti	San Giovanni Teatino	Condotta in acciaio ø100 sospesa su mensola a muro in canale di calcestruzzo sotto il piano rotaia, h 0,25 m dalla platea del canale	400638
101	8+208	6+230	Fognatura	Interrato	FG_S_06	Comune di San Giovanni Teatino	San Giovanni Teatino	San Giovanni Teatino	Condotta in PVC ø250 con controtubo di protezione ø300, profondità ≥ 2,00 m dal piano rotaia	400639
102	8+941	6+980	Gasdotto	Interrato	GS_S_10	CAMUZZI	Pescara	San Giovanni Teatino	-	-

RELAZIONE TECNICO-DESCRITTIVA

COMMESSA	LOTTO	CODIFICA	DOCUMENTO	REV.	FOGLIO
IA4S	02 D 29	RO	SI0000 001	A	8 di 27

N° Prog.	Progr. LS	Progr. Progetto	Tipo di SI	Tipo di attrav.	Codie ID	Ente Gestore	Indirizzo Ente Gestore	Comune di rif.	Descrizione del sottoservizio	Codice Convenz.
103	8+978	7+017	Telefonico	Interrato	TC_S_29	Telecom Italia SpA	Pescara	San Giovanni Teatino	Attraversamento cavo telefonico, profondità \geq 1,50 dal piano stradale	400468
104	8+981	7+007	Gasdotto	Interrato	GS_S_11	ZI RETE Gas - Dip. centro	Perugia	San Giovanni Teatino	-	-
105	8+981	7+021	Elettrico	Interrato	EL_S_40	ENEL Distribuzione SPA - Chieti	Chieti	San Giovanni Teatino	-	-
106	8+989	7+028	Idrico	Sospeso/interrato	ID_S_17	Cons. Compr. Val Pescara Tavo Foro	Pescara	San Giovanni Teatino	Condotta in acciaio \varnothing 150 con controtubo \varnothing 250 staffolata a muro in canale di calcestruzzo sotto il piano rotaia, h \geq 0,60 m dalla platea del canale	400640
107	9+275	7+313	Telefonico	Aereo	TC_A_30	Autostrade telecomunicazioni spa	Roma	San Giovanni Teatino	Attraversamento cavo telefonico interrato	401090
108	9+275	7+313	Elettrico	Interrato	EL_S_41	Sig. Di Sabatino	San Giovanni Teatino	San Giovanni Teatino	Da verificare	400486
109	9+296	7+335	Idrico	Interrato	ID_S_18	Cons. Bon. Valli Alento dx Pescara	Cheiti	San Giovanni Teatino	-	401034

RELAZIONE TECNICO-DESCRITTIVA

COMMESSA	LOTTO	CODIFICA	DOCUMENTO	REV.	FOGLIO
IA4S	02 D 29	RO	SI0000 001	A	9 di 27

N° Prog.	Progr. LS	Progr. Progetto	Tipo di SI	Tipo di attravers.	Codie ID	Ente Gestore	Indirizzo Ente Gestore	Comune di rif.	Descrizione del sottoservizio	Codice Convenz.
110	9+311	7+323	Gasdotto	Interrato	GS_S_12	SNAM spa	S. Donato Milanese	San Giovanni Teatino	Metanodotto DN 22 con controtubo DN 28, profondità 3,50 m dal piano rotaia	400460
111	9+516	7+554	Telefonico	Interrato	TC_S_31	IRITEL spa	Pescara	San Giovanni Teatino	Attraversamento cavi fibra ottica protetti da tuboguida in acciaio ø330, profondità 1,50 m dal piano rotaia	400870
112	9+897	7+915	Telefonico	Sospeso	TC_A_32	Telecom Italia SpA	Pescara	San Giovanni Teatino	Attraversamento cavo telefonico predisposto su cavalcavia	400893
113	9+898	7+912	Gasdotto	Aereo	GS_A_18	ENEL rete gas spa - 2I RETE Gas	Pescara	San Giovanni Teatino	Metanodotto ø90 con controtubo in polietilene ø180 predisposto su cunicolo del cavalcavia ferroviaria	401175
114	10+017	8+055	Telefonico	Interrato	TC_S_33	Telecom Italia SpA	Perugia	San Giovanni Teatino	-	-
115	10+180	8+218	Idrico	Interrato	ID_S_19	Cons. Bon. Valli Alento dx Pescara	Chieti	San Giovanni Teatino	Convenzione non corrispondente	400124
116	10+236	8+275	Elettrico	Aereo	EL_A_42	ENEL	Chieti	San Giovanni Teatino	Da verificare	400386

RELAZIONE TECNICO-DESCRITTIVA

COMMESSA	LOTTO	CODIFICA	DOCUMENTO	REV.	FOGLIO
IA4S	02 D 29	RO	SI0000 001	A	10 di 27

N° Prog.	Progr. LS	Progr. Progetto	Tipo di SI	Tipo di attravers.	Codie ID	Ente Gestore	Indirizzo Ente Gestore	Comune di rif.	Descrizione del sottoservizio	Codice Convenz.
117	10+305	8+344	Idrico	Interrato	ID_S_20	Cons. Bon. Centro	Distr. Abruzzi-L'Aquila	San Giovanni Teatino	Condotta in PVC in canale di calcestruzzo sotto il piano rotaia, h ≥ 0,60 m dalla platea del canale	400946
118	10+350	8+389	Elettrico	Aereo	EL_A_58	ENEL	Pescara	San Giovanni Teatino	-	-
119	10+475	8+514	Elettrico	Aereo	EL_A_43	TERNA spa - direzione rete	Chieti	San Giovanni Teatino	-	-
120	10+535	8+575	Elettrico	Aereo	EL_A_44	ENEL	Roma	San Giovanni Teatino	-	-
121	10+603	8+608	Elettrico	Aereo	EL_A_45	ENEL	DPT Roma	San Giovanni Teatino	Attraversamento cavo elettrico aereo	400223
122	10+740	8+765	Elettrico	Aereo	EL_A_46	ENEL Distribuzione SPA - Chieti	Chieti	San Giovanni Teatino	Attraversamento cavo elettrico aereo	400379
123	10+796	8+834	Gasdotto	Interrato	GS_S_13	Cons. Area Svil. Ind.	Casoli	San Giovanni Teatino	-	-

RELAZIONE TECNICO-DESCRITTIVA

COMMESSA	LOTTO	CODIFICA	DOCUMENTO	REV.	FOGLIO
IA4S	02 D 29	RO	SI0000 001	A	11 di 27

N° Prog.	Progr. LS	Progr. Progetto	Tipo di SI	Tipo di attravers.	Codie ID	Ente Gestore	Indirizzo Ente Gestore	Comune di rif.	Descrizione del sottoservizio	Codice Convenz.
124	10+804	8+843	Elettrico	Aereo	EL_A_47	ENEL	DPT-COT Roma	San Giovanni Teatino	-	-
125	10+865	8+904	Idrico	Interrato	ID_S_21	ACA	Pescara	San Giovanni Teatino	-	-
126	10+865	8+904	Telefonico	Sospeso	TC_A_34	Telecom Italia SpA	Pescara	San Giovanni Teatino	Attraversamento cavo telefonico in sottovia protetto da tubo in ferro ø125 staffolato a muro	400427
127	10+873	8+874	Idrico	Interrato	ID_S_22	Cons. Bon. Valli Alento dx Pescara	Chieti	San Giovanni Teatino	Condotta in polietilene DN 150 con controtubo in PVC ø315 in canale di calcestruzzo sotto il piano rotaia e interrato a 0,60 m di profondità sul riletato del fosso	400853
128	10+932	9+169	Idrico	Interrato	ID_S_23	Cons. Bon. Valli Alento dx Pescara	Sambuceto	San Giovanni Teatino	Condotta irrigua in PVC ø110 in parallelo per m.l. ≥ 690 tra Km L.S. 10+932 a Km L.S. 11+622 a circa 8,5 m di distanza dal binario Sud	400941
129	11+138	9+177	Elettrico	Aereo	EL_A_59	ENEL	Distr. Abruzzi-L'Aquila	San Giovanni Teatino	Attraversamento cavo elettrico aereo	400386

RELAZIONE TECNICO-DESCRITTIVA

COMMESSA	LOTTO	CODIFICA	DOCUMENTO	REV.	FOGLIO
IA4S	02 D 29	RO	SI0000 001	A	12 di 27

N° Prog.	Progr. LS	Progr. Progetto	Tipo di SI	Tipo di attravers.	Codie ID	Ente Gestore	Indirizzo Ente Gestore	Comune di rif.	Descrizione del sottoservizio	Codice Convenz.
130	11+575	9+613	Elettrico	Aereo	EL_A_48	ENEL	Chieti	San Giovanni Teatino	Attraversamento cavo elettrico aereo	400489
131	11+597	9+636	Idrico	Interrato	ID_S_38	Cons. Bon. Centro	Chieti	San Giovanni Teatino	Condotta idrica industriale in acciaio ø600 con controtubo di protezione in acciaio ø900, profondità 2,00 m ≥ 5,00 m dal piano campagna (3,90 m ≥ 4,20 piano rotaia)	400610
132	11+615	9+653	Idrico	Interrato	ID_S_24	Cons. Bon. Valli Alento dx Pescara	Chieti	San Giovanni Teatino	Da verificare	400815
133	11+621	9+661	Idrico	Sospeso/interrato	ID_S_25	Cons. Bon. Valli Alento dx Pescara	Chieti	San Giovanni Teatino	Condotta in PVC ø250 in canale di calcestruzzo sotto il piano rotaia , h 1,60 dalla platea del canale	400641
134	11+622	9+661	Idrico	Sospeso/interrato	ID_S_26	Cons. Bon. Valli Alento dx Pescara	Chieti	San Giovanni Teatino	Condotta in PVC ø32 con controtubo in acciaio ø100 in canale di calcestruzzo sotto il piano rotaia , h 1,60 dalla platea del canale	400202
135	11+625	9+664	Fognatura	Interrato	FG_S_07	ATO - ente ambito pescarese	Pescara	San Giovanni Teatino	-	-

RELAZIONE TECNICO-DESCRITTIVA

COMMESSA	LOTTO	CODIFICA	DOCUMENTO	REV.	FOGLIO
IA4S	02 D 29	RO	SI0000 001	A	13 di 27

N° Prog.	Progr. LS	Progr. Progetto	Tipo di SI	Tipo di attravers.	Codice ID	Ente Gestore	Indirizzo Ente Gestore	Comune di rif.	Descrizione del sottoservizio	Codice Convenz.
136	12+135	10+174	Elettrico	Aereo	EL_A_49	ENEL	L'Aquila	Chieti	Condotta in PVC ø60 staffolato a muro in canale di calcestruzzo sotto il piano rotaia , h 0,25 dalla platea del canale	400368
137	12+137	10+176	Elettrico	Interrato	EL_S_50	ENEL	Chieti	Chieti	Attraversamento cavo elettrico BT, profondità ≥ 2,30 m dal piano rotaia	400066
138	12+141	10+180	Elettrico	Interrato	EL_S_51	ENEL	Chieti	Chieti	N. 1 cavo elettrico 20000 Volt con tubo di protezione, profondità ≥ 1,50 m dal piano della rotaia	400377
139	12+144	10+147	Gasdotto	Interrato	GS_S_14	2I RETE Gas - Dip. centro	Perugia	Chieti	-	-
140	12+144	10+184	Idrico	Interrato	ID_S_27	Cons. Bon. Valli Alento dx Pescara	Chieti	Chieti	Condotta con controtubo ,profondità 2,50 dal piano rotaia	400202
141	12+144	10+161	Elettrico	Aereo	EL_A_52	ENEL	Chieti	Chieti	Attraversamento cavo elettrico aereo	400482
142	12+144	10+141	Telefonico	Sospeso/interrato	TC_S_35	Telecom Italia SpA	Pescara	Chieti	Attraversamento cavo telefonico in canale in muratura protetto da tubo staffolato a muro, h ≥ 0,60 m dalla platea del canale	400409

RELAZIONE TECNICO-DESCRITTIVA

COMMESSA	LOTTO	CODIFICA	DOCUMENTO	REV.	FOGLIO
IA4S	02 D 29	RO	SI0000 001	A	14 di 27

N° Prog.	Progr. LS	Progr. Progetto	Tipo di SI	Tipo di attravers.	Codie ID	Ente Gestore	Indirizzo Ente Gestore	Comune di rif.	Descrizione del sottoservizio	Codice Convenz.
143	12+145	10+184	Elettrico	Interrato	EL_S_61	ENEL	Chieti	Chieti	N. 1 cavo elettrico 10000 Volt protetto con tubo in ferro zincato, profondità ≥ 2,00 m dal piano della rotaia	400139
144	12+166	10+205	Idrico	Interrato	ID_S_28	Cons. Bon. Valli Alento dx Pescara	Chieti	Chieti	Convenzione non corrispondente	400202
145	12+372	10+377	Idrico	Interrato	ID_S_29	Cons. Bon. Centro	Pescara	Chieti	Condotta in PVC ø125 in canale di calcestruzzo sotto il piano rotaia , h 1,50 dalla platea del canale	400923
146	12+502	10+542	Gasdotto	Interrato	GS_S_15	ENEL rete gas spa L'Aquila	L'Aquila	Chieti	-	-
147	12+575	10+614	Fognatura	Interrato	FG_S_08	Comune di Chieti	Chieti	Chieti	Collettore primario acque reflue in calcestruzzo e muratura con sezione variabile (1,00x1,50 e 1,00x2,00)	401097
148	12+582	10+578	Fognatura	Interrato	FG_S_09	Comune di Chieti	Chieti	Chieti	Condotta con tubo di protezione in acciaio ø1500, profondità ≥2,50 dal piano rotaia	401131
149	12+613	10+652	Idrico	Interrato	ID_S_30	Comune di Chieti	Chieti	Chieti	Condotta con tubo di protezione, profondità ≥ 1,50 dal piano rotaia	400204

RELAZIONE TECNICO-DESCRITTIVA

COMMESSA	LOTTO	CODIFICA	DOCUMENTO	REV.	FOGLIO
IA4S	02 D 29	RO	SI0000 001	A	15 di 27

N° Prog.	Progr. LS	Progr. Progetto	Tipo di SI	Tipo di attrav.	Codie ID	Ente Gestore	Indirizzo Ente Gestore	Comune di rif.	Descrizione del sottoservizio	Codice Convenz.
150	12+670	10+708	Idrico	Interrato	ID_S_31	Comune di Chieti	Chieti	Chieti	-	-
151	12+670	10+708	Elettrico	Interrato	EL_S_53	ENEL Distribuzione SPA - Chieti	Chieti	Chieti	-	-
152	12+672	10+712	Idrico	Interrato	ID_S_32	Comune di Chieti	Chieti	Chieti	-	-
153	12+676	10+681	Idrico	Interrato	ID_S_33	Cons. Bon. Centro	Pescara	Chieti	Attraversamento condotta ø400	400962
154	12+676	10+716	Telefonico	Interrato	TC_S_36	Telecom Italia SpA	Pescara	Chieti	Attraversamento cavo telefonico in tubo di protezione, profondità 1,50 m dal piano rotaia	400060
155	12+680	10+719	Fognatura	Interrato	FG_S_10	Cons. Compr. Val Pescara Tavo Foro	Pescara	Chieti	Condotta ø375 in canale in calcestruzzo, profondità 1,50 m ≥ 3,00 m	400642
156	12+700	10+739	Fognatura	Interrato	FG_S_11	Comune di Chieti	Chieti	Chieti	Convenzione non corrispondente	400643

RELAZIONE TECNICO-DESCRITTIVA

COMMESSA	LOTTO	CODIFICA	DOCUMENTO	REV.	FOGLIO
IA4S	02 D 29	RO	SI0000 001	A	16 di 27

N° Prog.	Progr. LS	Progr. Progetto	Tipo di SI	Tipo di attrav.	Codie ID	Ente Gestore	Indirizzo Ente Gestore	Comune di rif.	Descrizione del sottoservizio	Codice Convenz.
157	13+188	11+227	Idrico	Interrato	ID_S_34	CELDIT	Chieti	Chieti	-	-
158	13+859	11+867	Elettrico	Interrato	EL_S_54	ENEL	Chieti	Chieti	Attraversamento n. 2 cavi elettrici trifase protetti in tubi in ferro, staffolati a muro in canale in calcestruzzo, h 0,50 m dalla platea del canale	400186
159	13+859	11+867	Elettrico	Interrato	EL_S_55	ENEL Distribuzione SPA - Chieti	Chieti	Chieti	N. 6 cavo elettrico 20000 Volt con tubo di protezione, in sottovia, profondità 1,10 m dal piano stradale	400318
160	13+860	11+867	Telefonico	Interrato	TC_S_37	Telecom Italia SpA	Pescara	Chieti	Attraversamento cavo telefonico in tubo di protezione, profondità 1,50 m dal piano rotaia	400062
161	13+863	11+902	Idrico	Interrato	ID_S_35	Comune di Chieti	Chieti	Chieti	-	-
162	13+863	11+902	Elettrico	Aereo	EL_A_56	ENEL	Pescara	Chieti	-	-
163	13+863	11+902	Elettrico	Aereo	EL_A_57	ENEL	Chieti	Chieti	-	-

RELAZIONE TECNICO-DESCRITTIVA

COMMESSA	LOTTO	CODIFICA	DOCUMENTO	REV.	FOGLIO
IA4S	02 D 29	RO	SI0000 001	A	17 di 27

N° Prog.	Progr. LS	Progr. Progetto	Tipo di SI	Tipo di attravers.	Codie ID	Ente Gestore	Indirizzo Ente Gestore	Comune di rif.	Descrizione del sottoservizio	Codice Convenz.
164	13+863	11+871	Fognatura	Interrato	FG_S_12	ICEM - Montanari	Chieti	Chieti	Condotta in cemento ø30 in sottovia, profondità 0,25 m dal piano marciapiede	400643
165	13+863	11+902	Telefonico	Aereo	TC_A_38	Telecom Italia SpA	Pescara	Chieti	Attraversamento n. cavi telefonici aerei in acciaio zincato (su tre pali in castagno)	400083
166	13+870	11+909	Idrico	Interrato	ID_S_36	Cons. Bon. Valli Alento dx Pescara	Chieti	Chieti	-	-

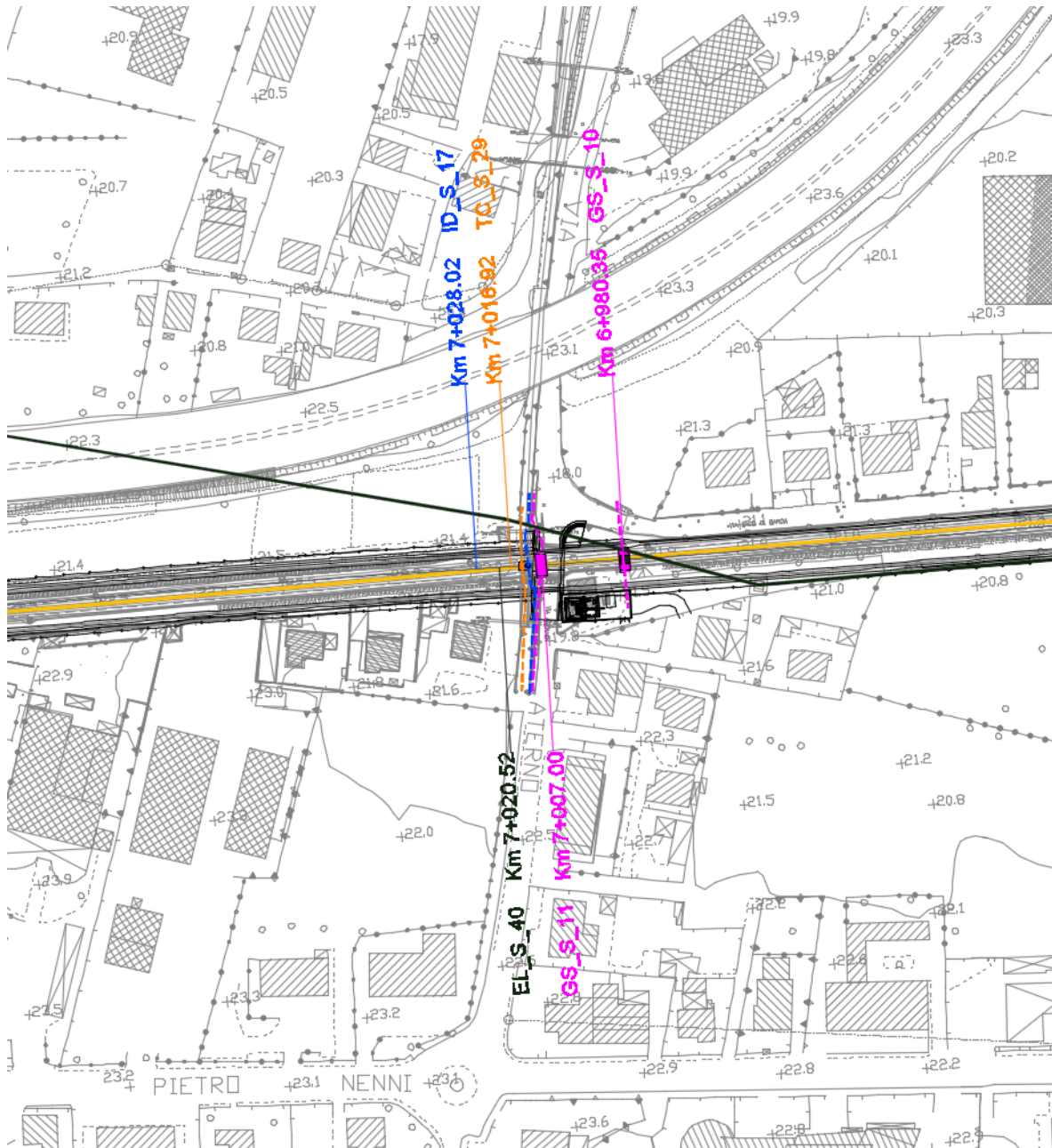

RELAZIONE TECNICO-DESCRITTIVA

COMMESSA	LOTTO	CODIFICA	DOCUMENTO	REV.	FOGLIO
IA4S	02 D 29	RO	SI0000 001	A	19 di 27

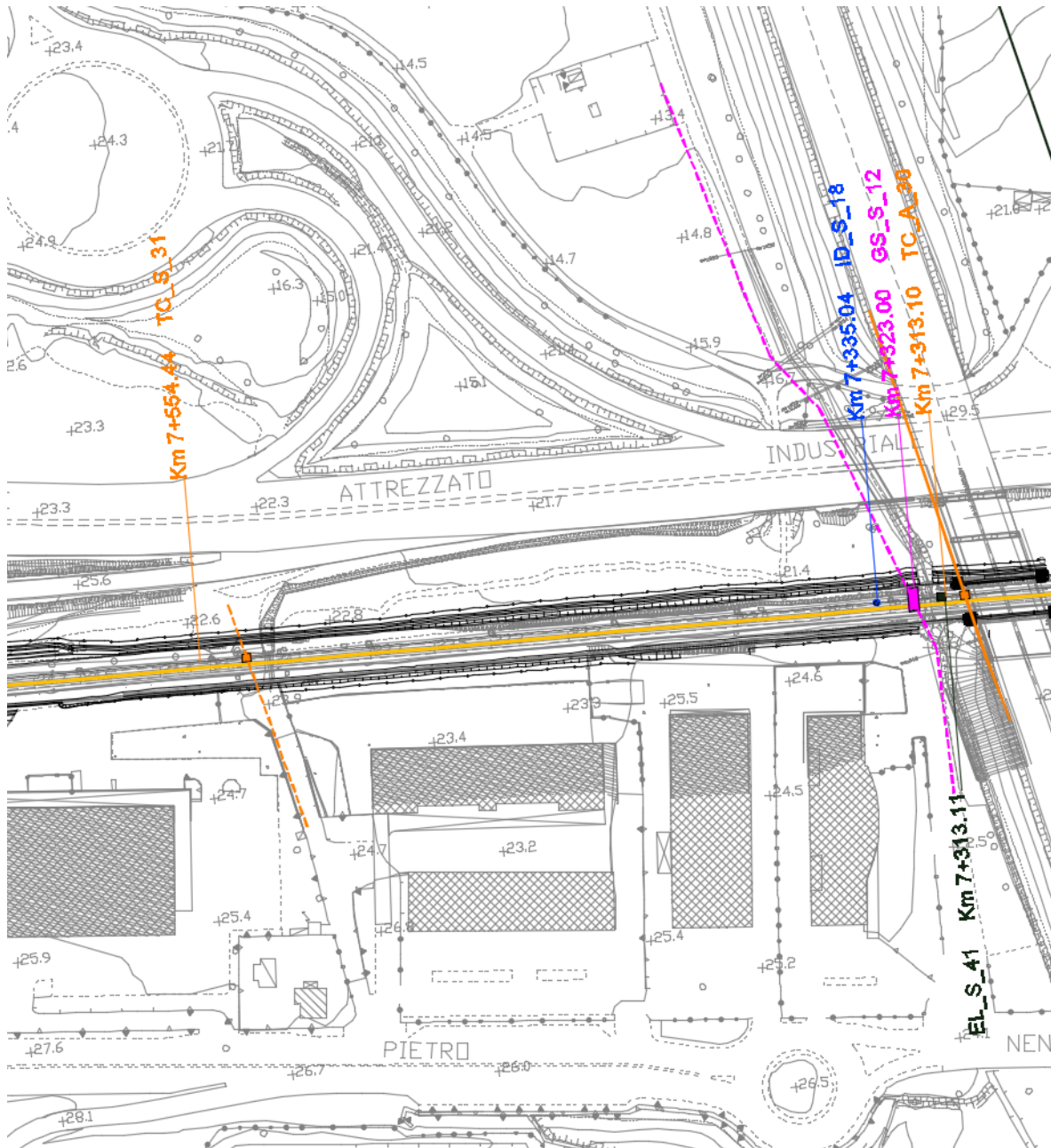

RELAZIONE TECNICO-DESCRITTIVA

COMMESSA	LOTTO	CODIFICA	DOCUMENTO	REV.	FOGLIO
IA4S	02 D 29	RO	SI0000 001	A	20 di 27

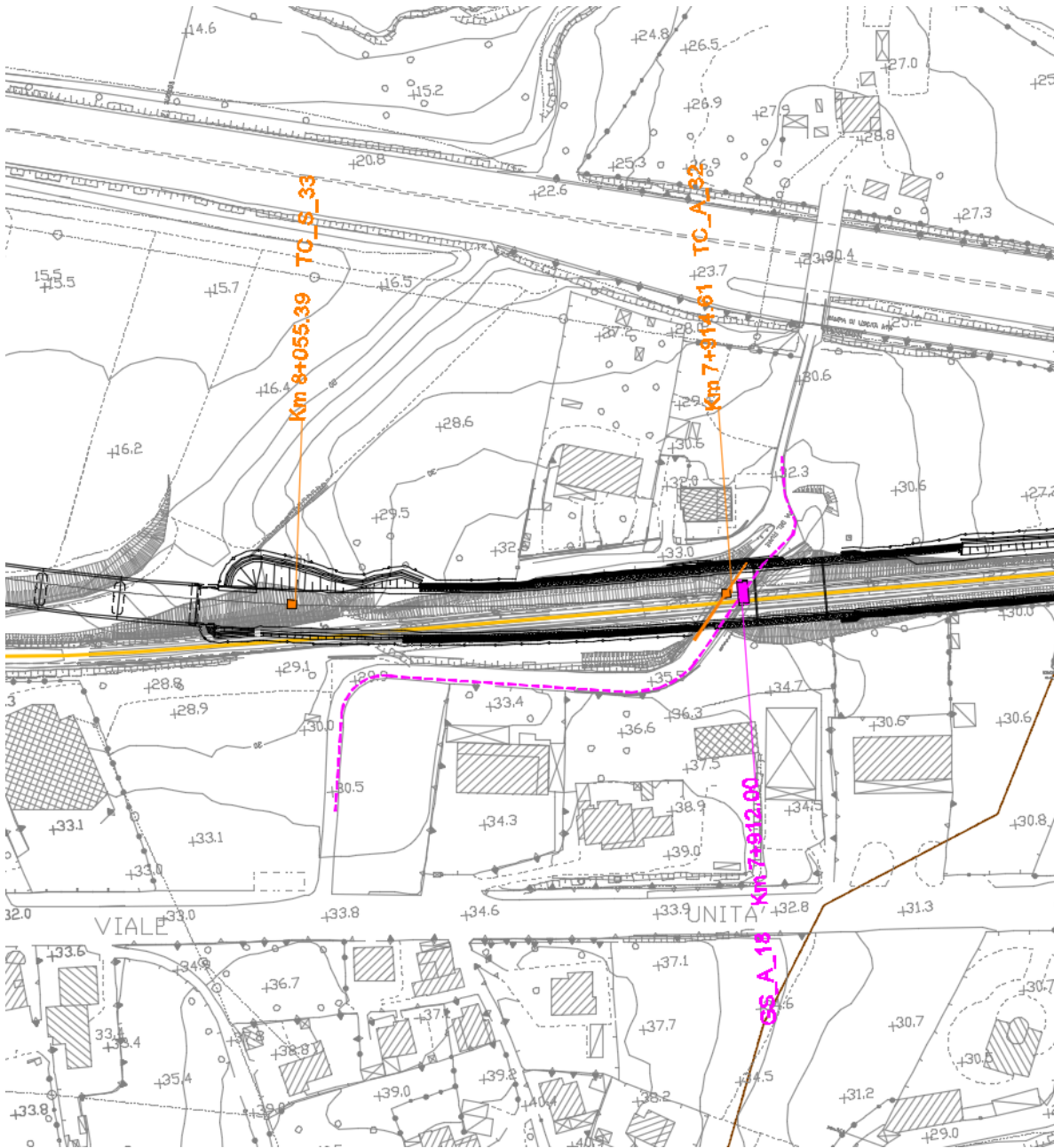

RELAZIONE TECNICO-DESCRITTIVA

COMMESSA	LOTTO	CODIFICA	DOCUMENTO	REV.	FOGLIO
IA4S	02 D 29	RO	SI0000 001	A	21 di 27

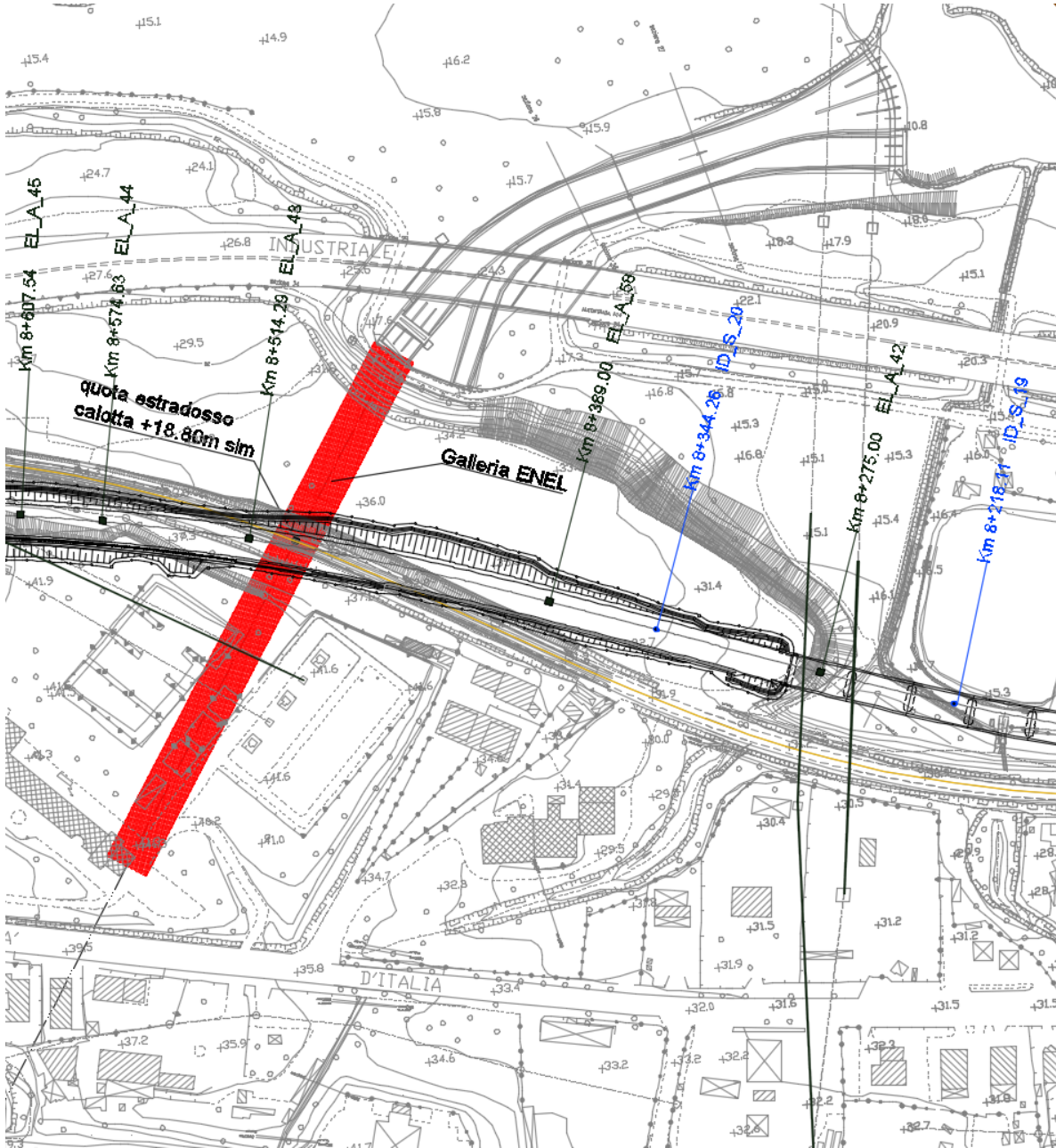

RELAZIONE TECNICO-DESCRITTIVA

COMMESSA	LOTTO	CODIFICA	DOCUMENTO	REV.	FOGLIO
IA4S	02 D 29	RO	SI0000 001	A	22 di 27

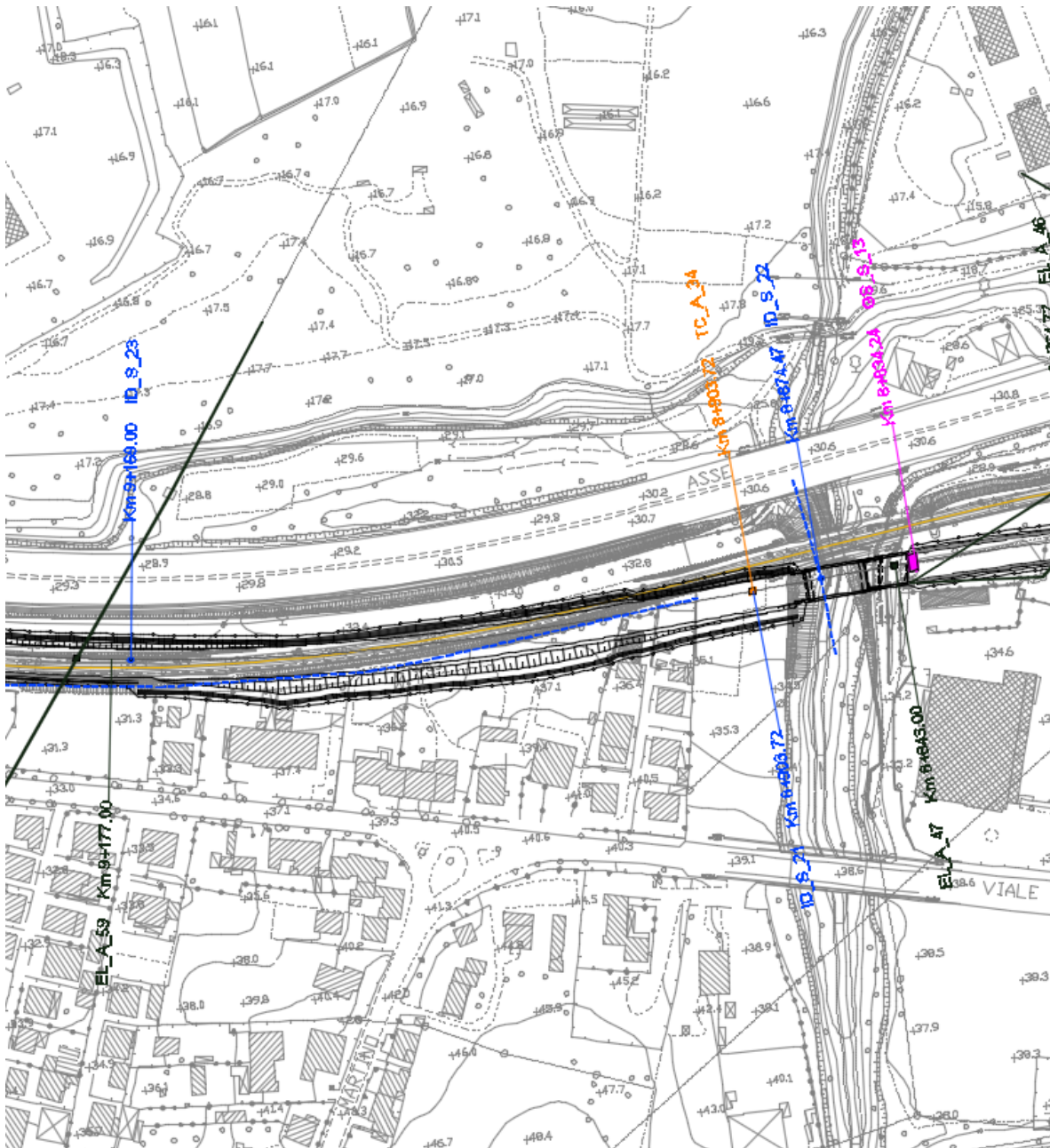

RELAZIONE TECNICO-DESCRITTIVA

COMMESSA	LOTTO	CODIFICA	DOCUMENTO	REV.	FOGLIO
IA4S	02 D 29	RO	SI0000 001	A	23 di 27

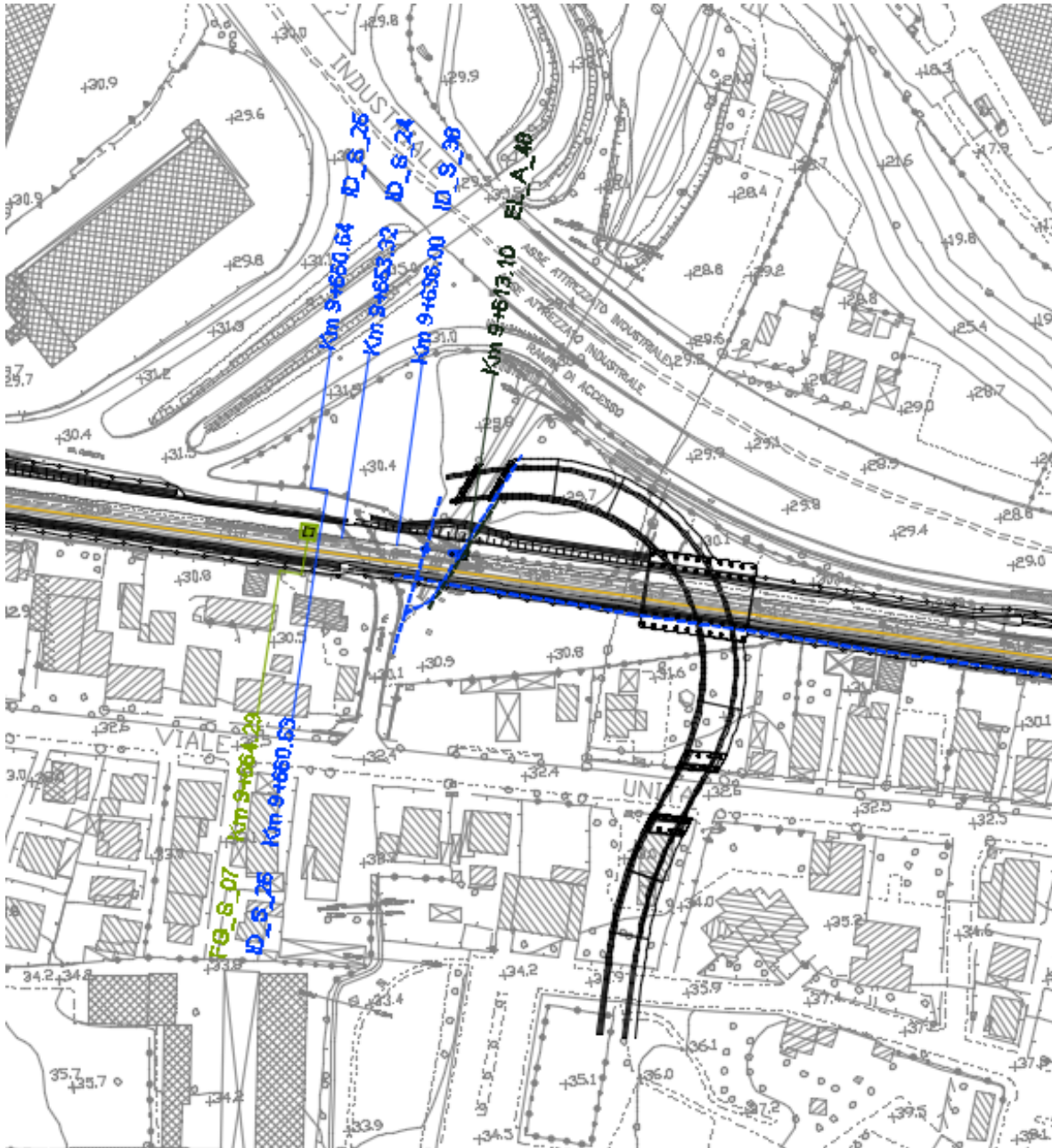

RELAZIONE TECNICO-DESCRITTIVA

COMMESSA	LOTTO	CODIFICA	DOCUMENTO	REV.	FOGLIO
IA4S	02 D 29	RO	SI0000 001	A	24 di 27

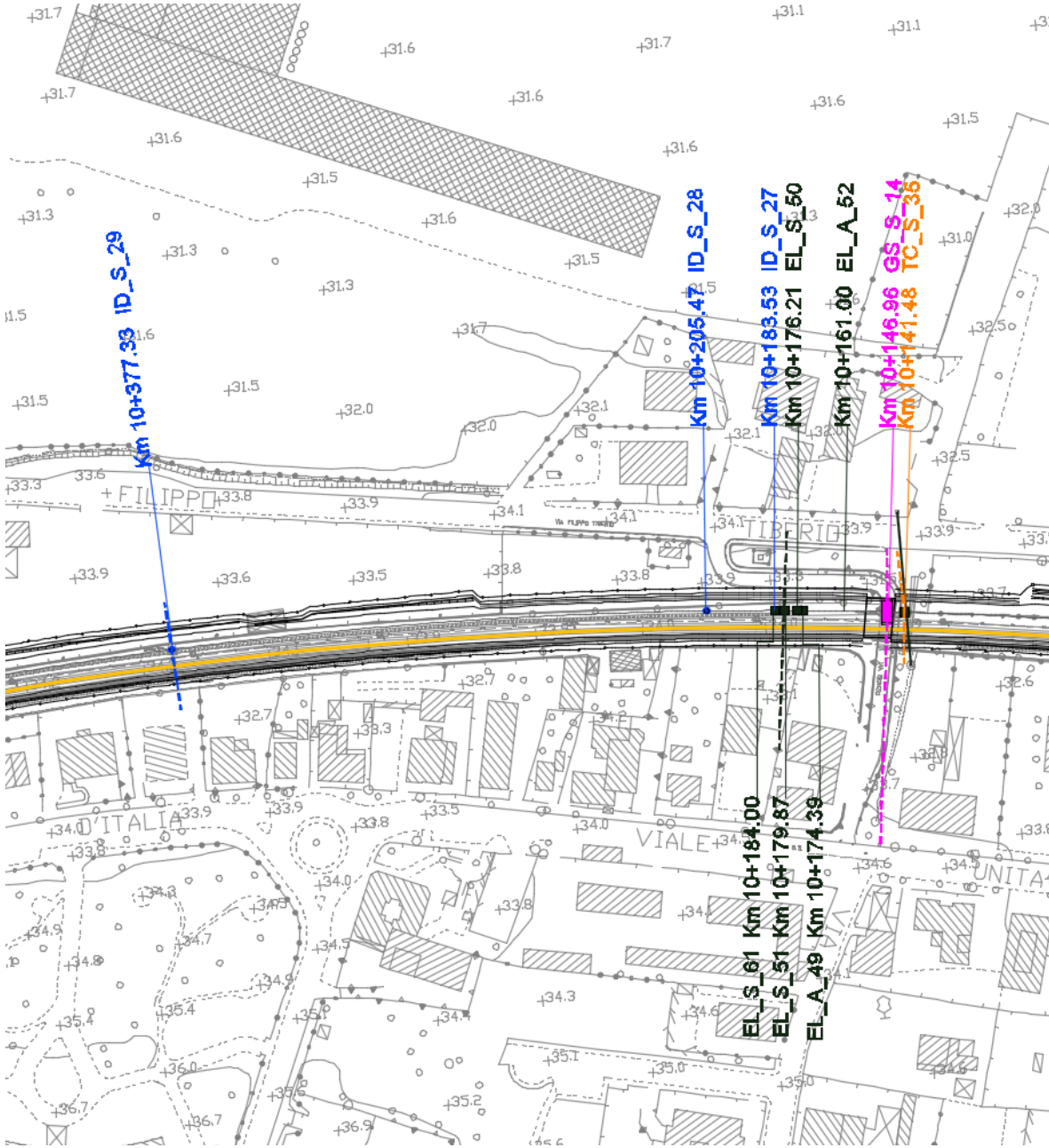

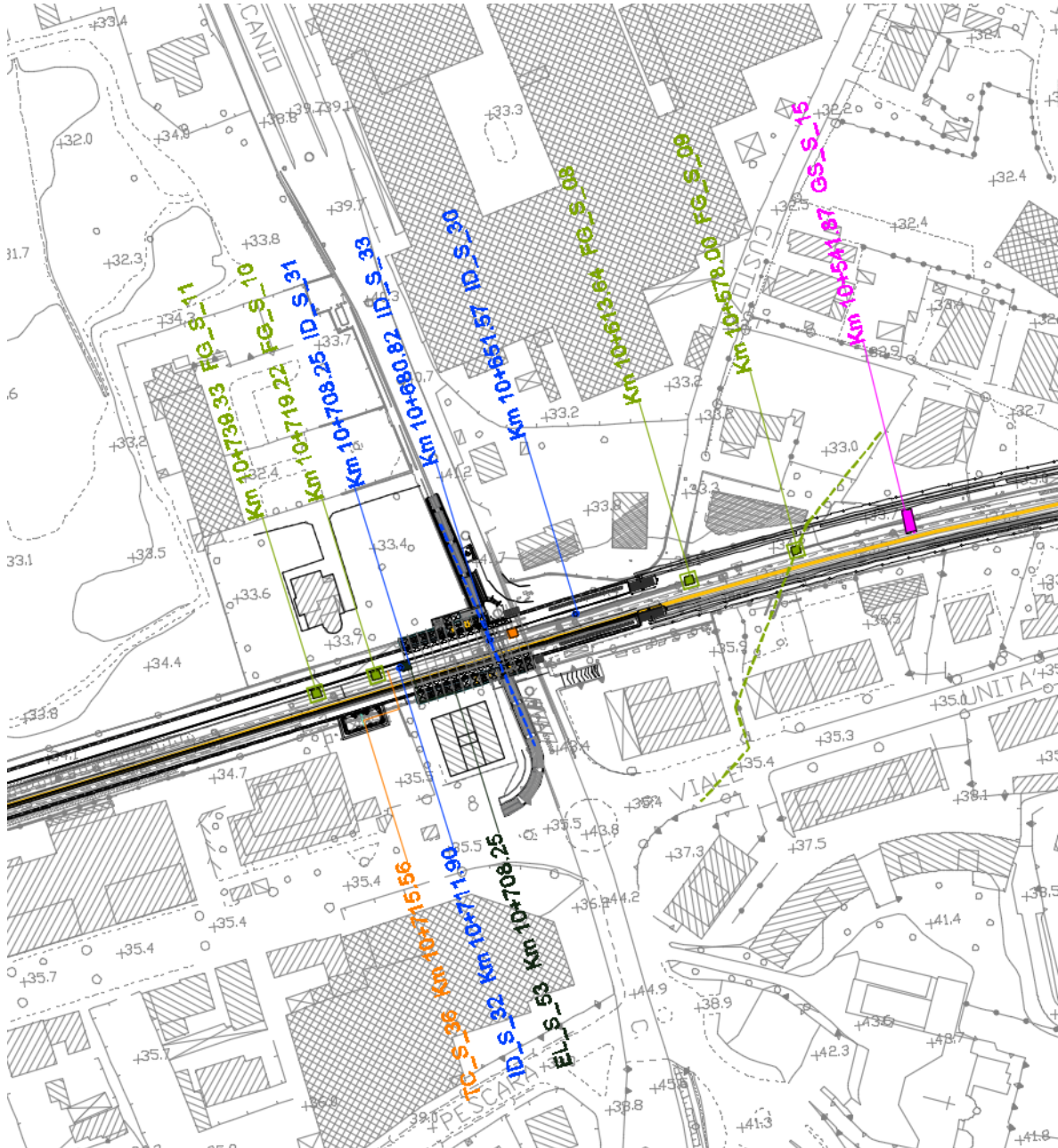

RELAZIONE TECNICO-DESCRITTIVA

COMMESSA	LOTTO	CODIFICA	DOCUMENTO	REV.	FOGLIO
IA4S	02 D 29	RO	SI0000 001	A	26 di 27

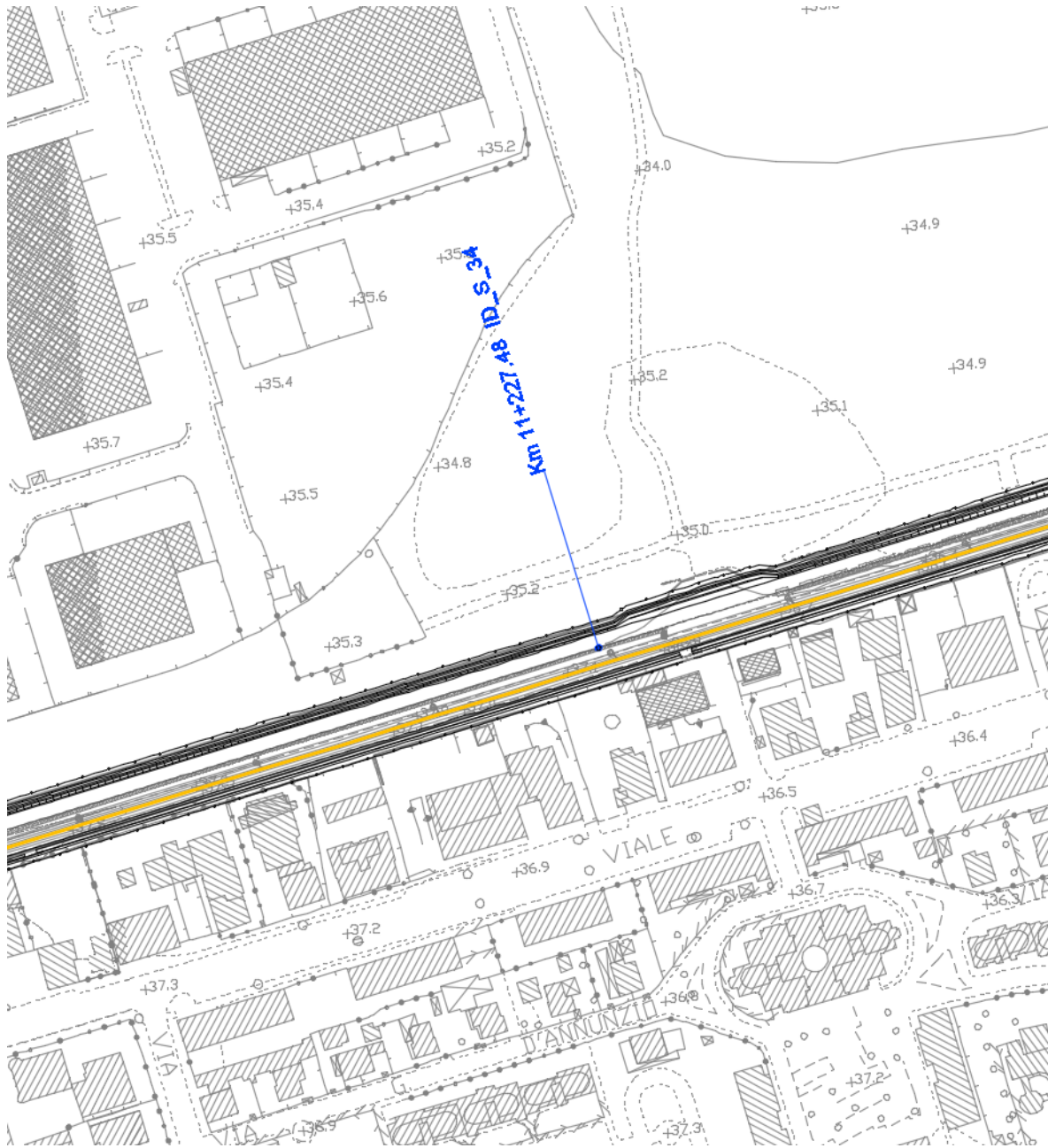

RELAZIONE TECNICO-DESCRITTIVA

COMMESSA	LOTTO	CODIFICA	DOCUMENTO	REV.	FOGLIO
IA4S	02 D 29	RO	SI0000 001	A	27 di 27

