

PIANTA  
Scala 1:100

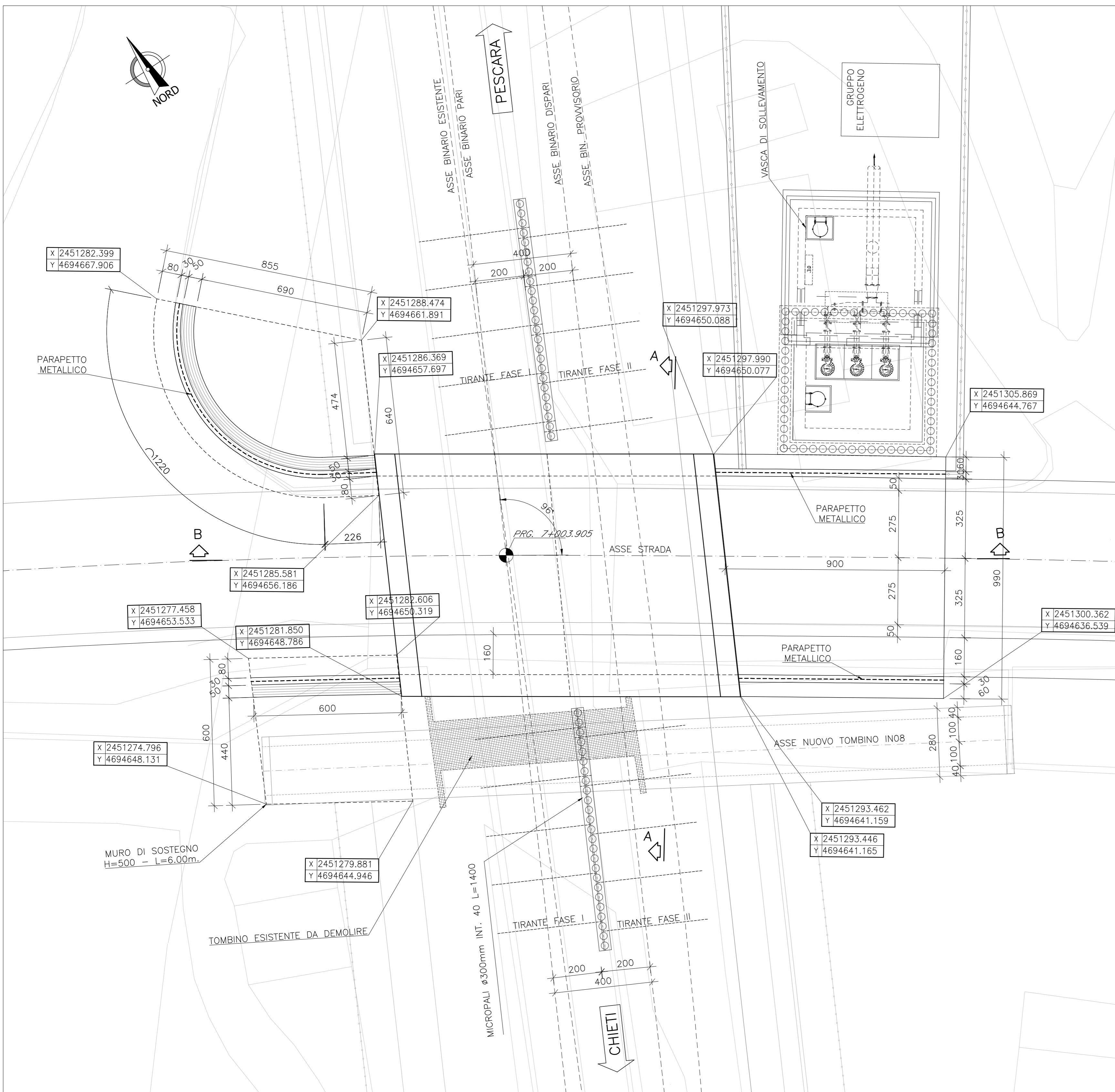

SEZIONE LONGITUDINALE B-B  
Scala 1:50

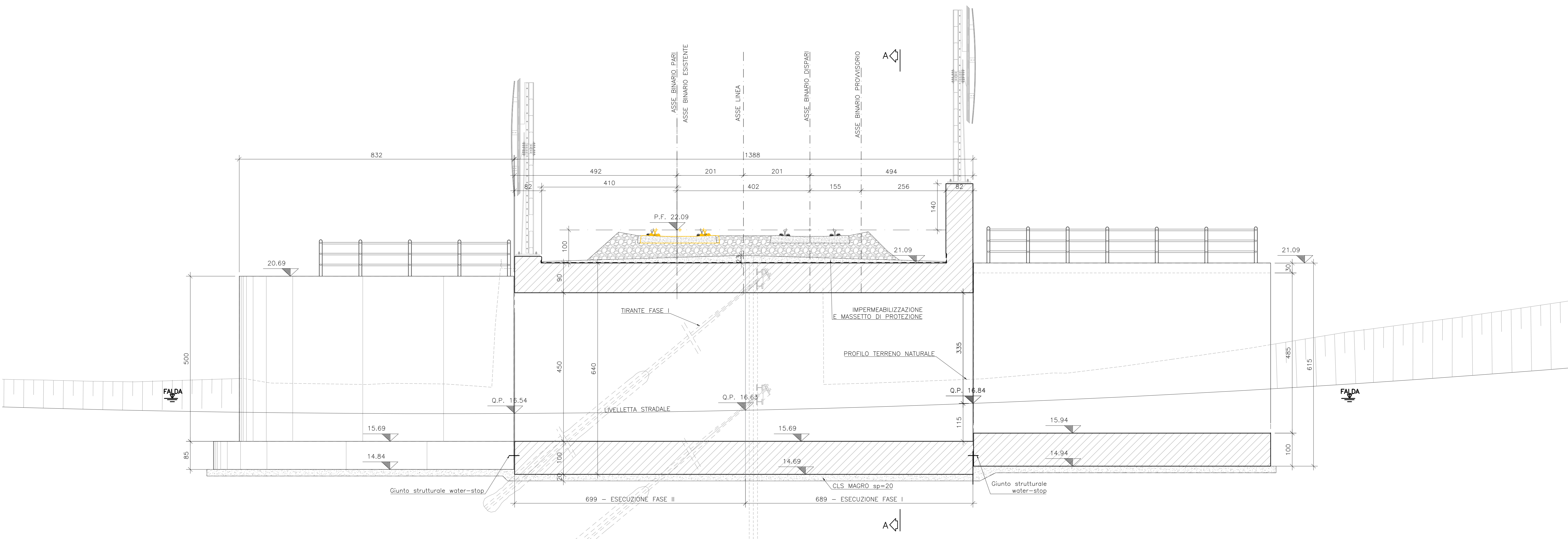

PIANTA  
Scala 1:100

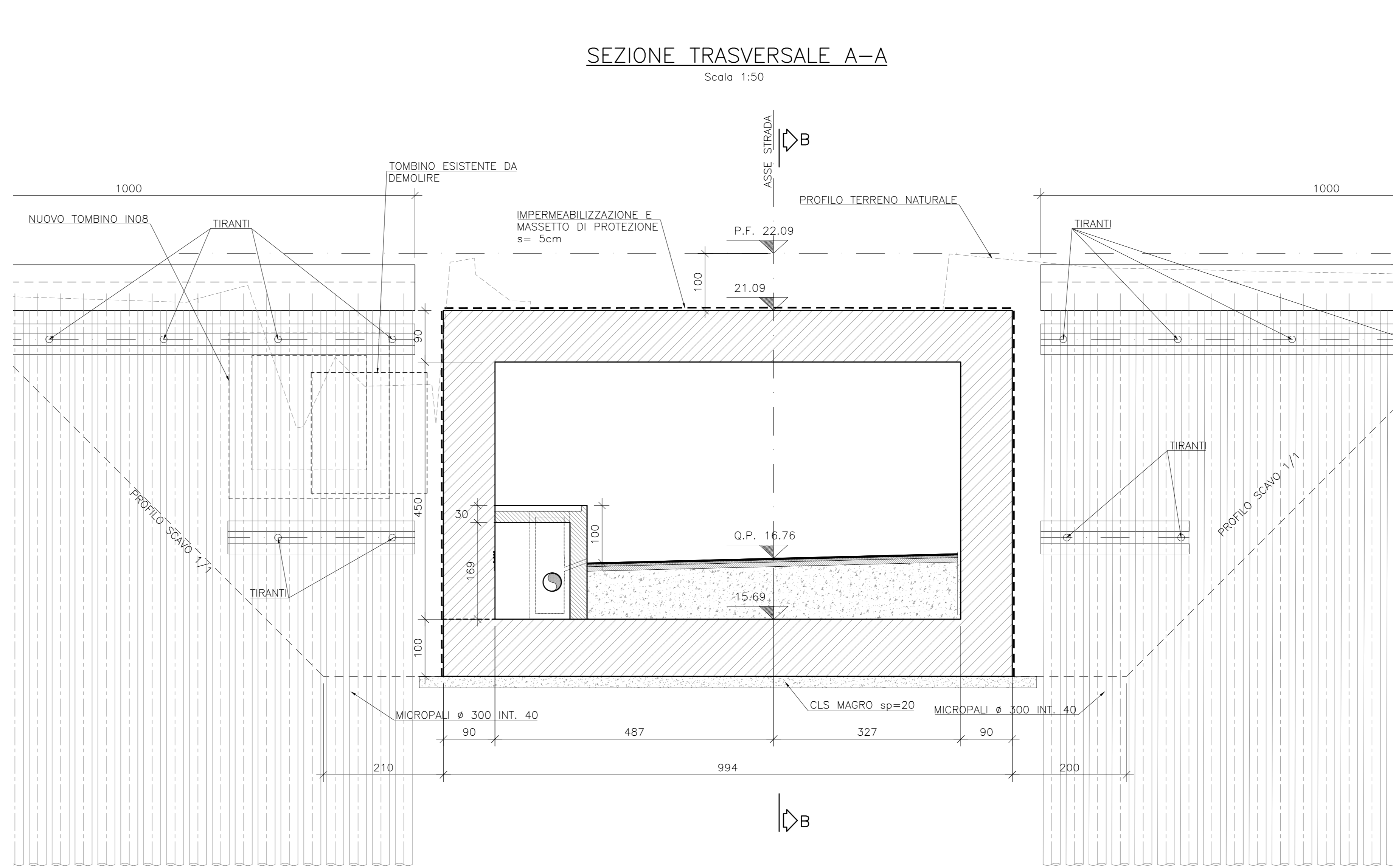

SEZIONE TRASVERSALE A-A  
Scala 1:50

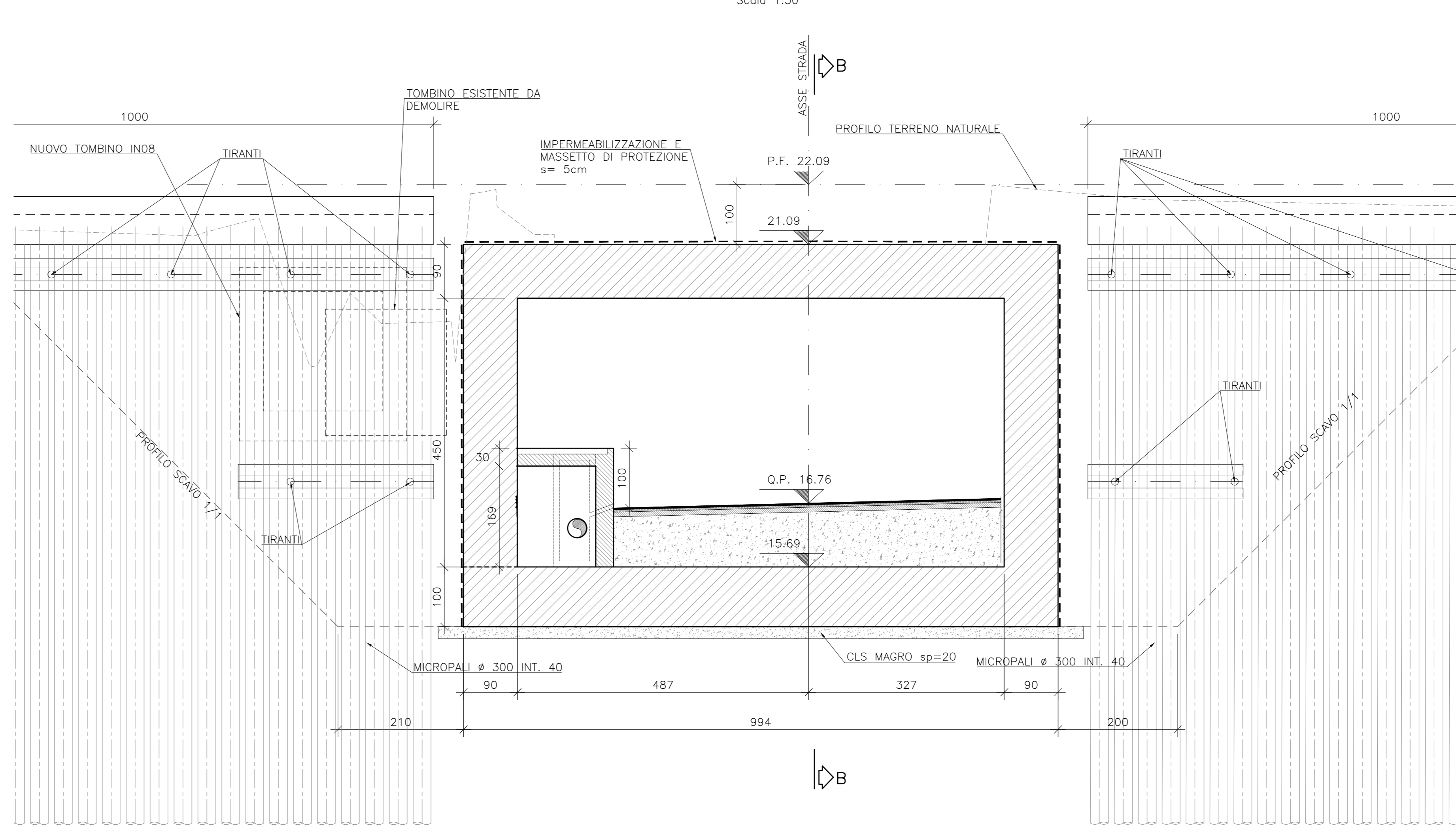

KEYPLAN

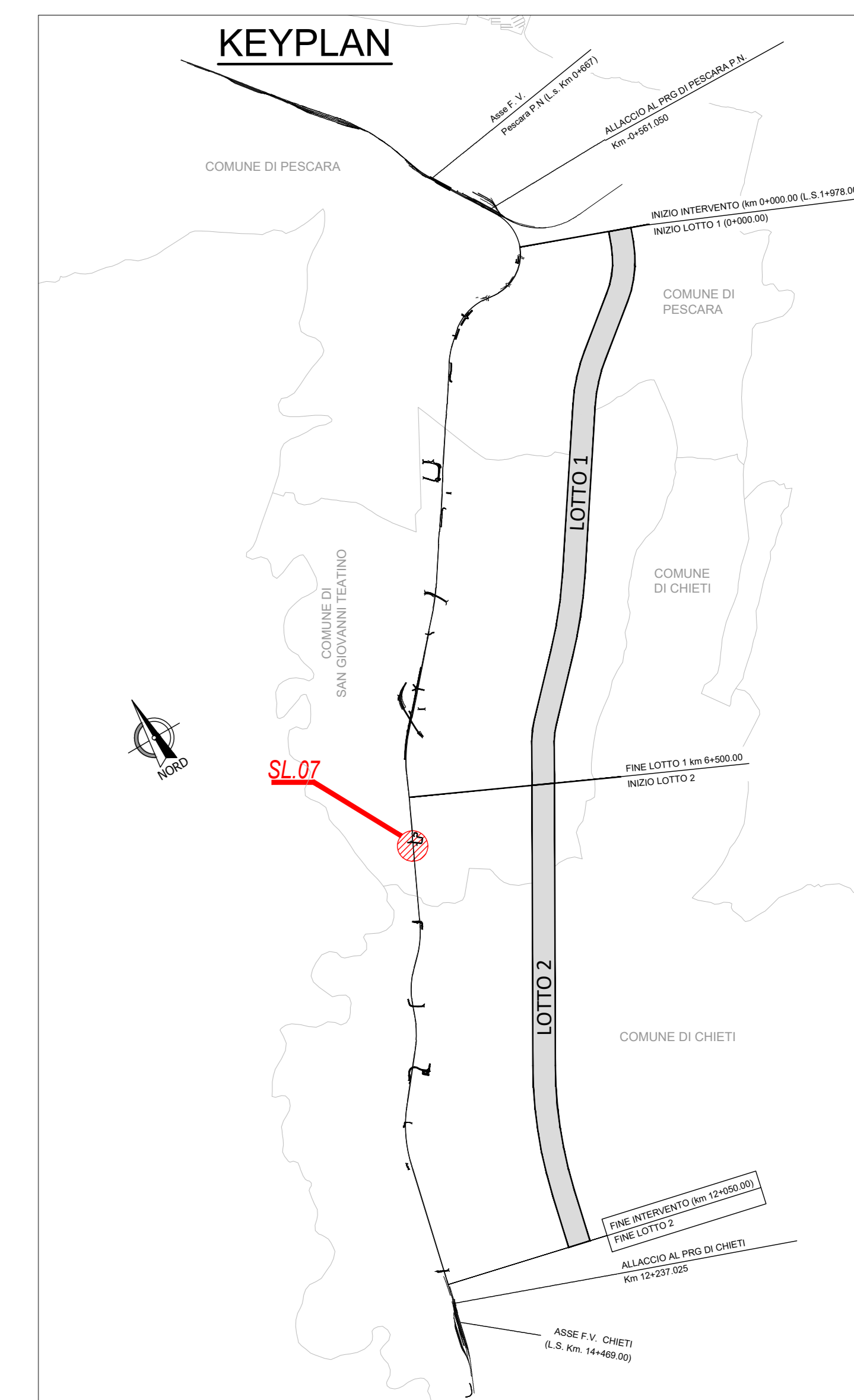

NOTE GENERALI

- TUTTE LE MISURE SONO ESPRESSE IN CENTIMETRI, SALVO OVE DIVERSAMENTE INDICATO
- PER LE CARATTERISTICHE MATERIALI E INCIDENZE FARE RIFERIMENTO ALL'ELABORATO IA4S00D29TTCC0000001A
- LA RIPRESA DELL'ARMATURA TRA I DUE GETTI VIENE REALIZZATA TRAMITE LA PREDISPOSIZIONE DI BARRE MANICOTTATE ANNEGATE NEL GETTO DI PRIMA FASE

COMMITTENTE:



PROGETTAZIONE:



DIREZIONE TECNICA  
UO INFRASTRUTTURE CENTRO

PROGETTO DI FATTIBILITA' TECNICA ECONOMICA

VELOCIZZAZIONE DELLA LINEA ROMA - PESCARA  
RADDOPPIO FERROVIARIO TRATTA PESCARA PORTA NUOVA-CHIETI  
LOTTO 2 - TRATTA PM SAN GIOVANNI TEATINO - CHIETI

SOTTOPASSI E SOTTOVIA STRADALI - SL07 - Sottovia di Via Alerio al km 7+002,905

Pianta, prospetto e sezioni

SCALA:

Varie

COMMESSA LOTTO FASE ENTE TIPO DOC. OPERA/DISCIPLINA PROG. REV.  
IA4S 02 D 29 PZ SL0700 001 B

Revis.	Descrizione	Redatto	Data	Verificato	Data	Approvato	Data	Autorizzato	Data
A	Elab. Caratterizzanti	P.Luciani	19.12.2018	P. Tascione	20.12.2018	T. Paoletti	21.12.2018	F. Zulli	31/12/2019
B	Emissione esecutiva	P.Luciani	28.05.2019	P. Tascione	29.05.2019	T. Paoletti	30.05.2019	F. Zulli	31/12/2019