

STRALCIO PLANIMETRICO

Scala 1:100

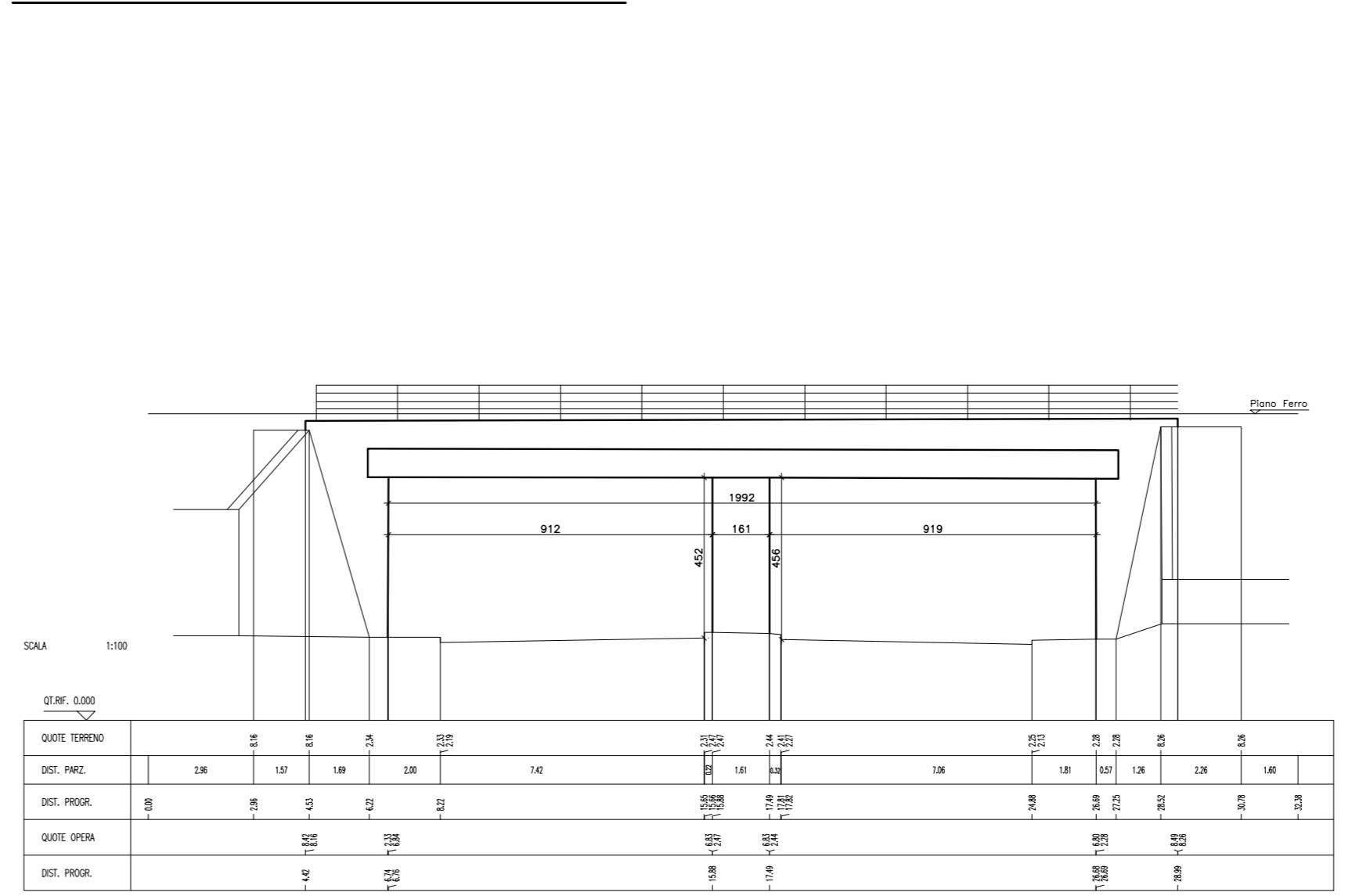

PROSPETTO EST DA RILIEVO



PROSPETTO OVEST DA RILIEVO

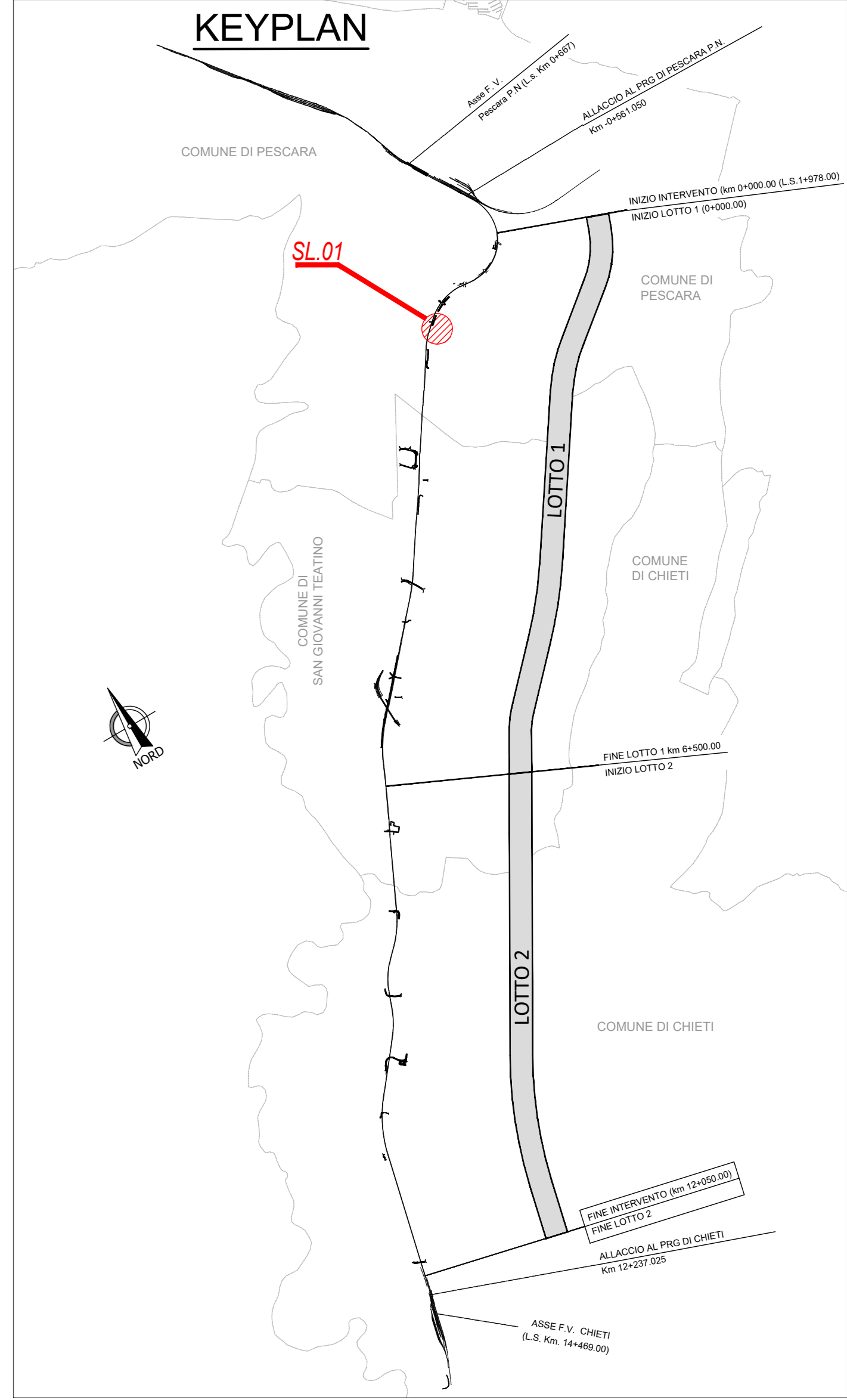
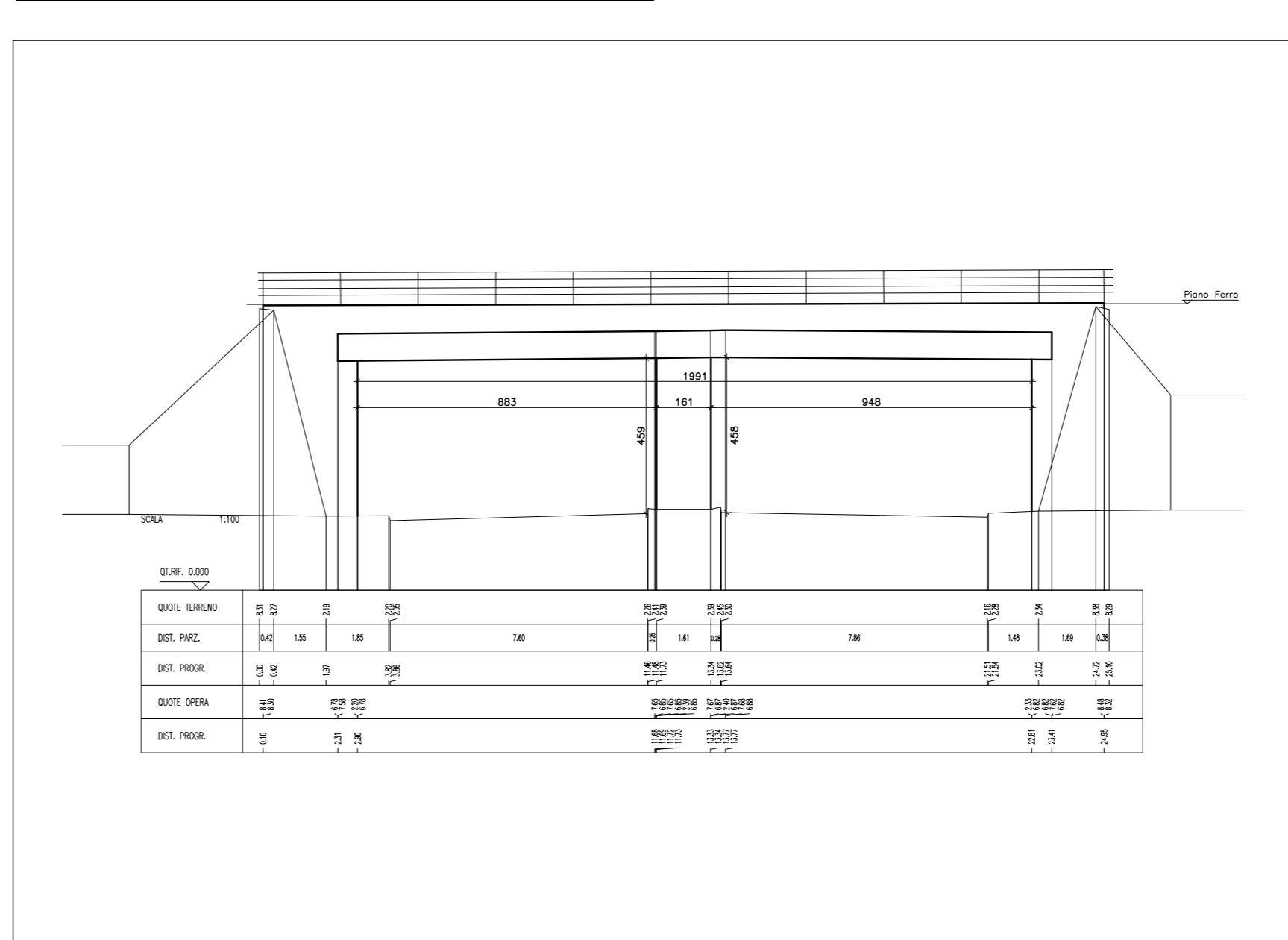

STRALCIO PLANIMETRICO

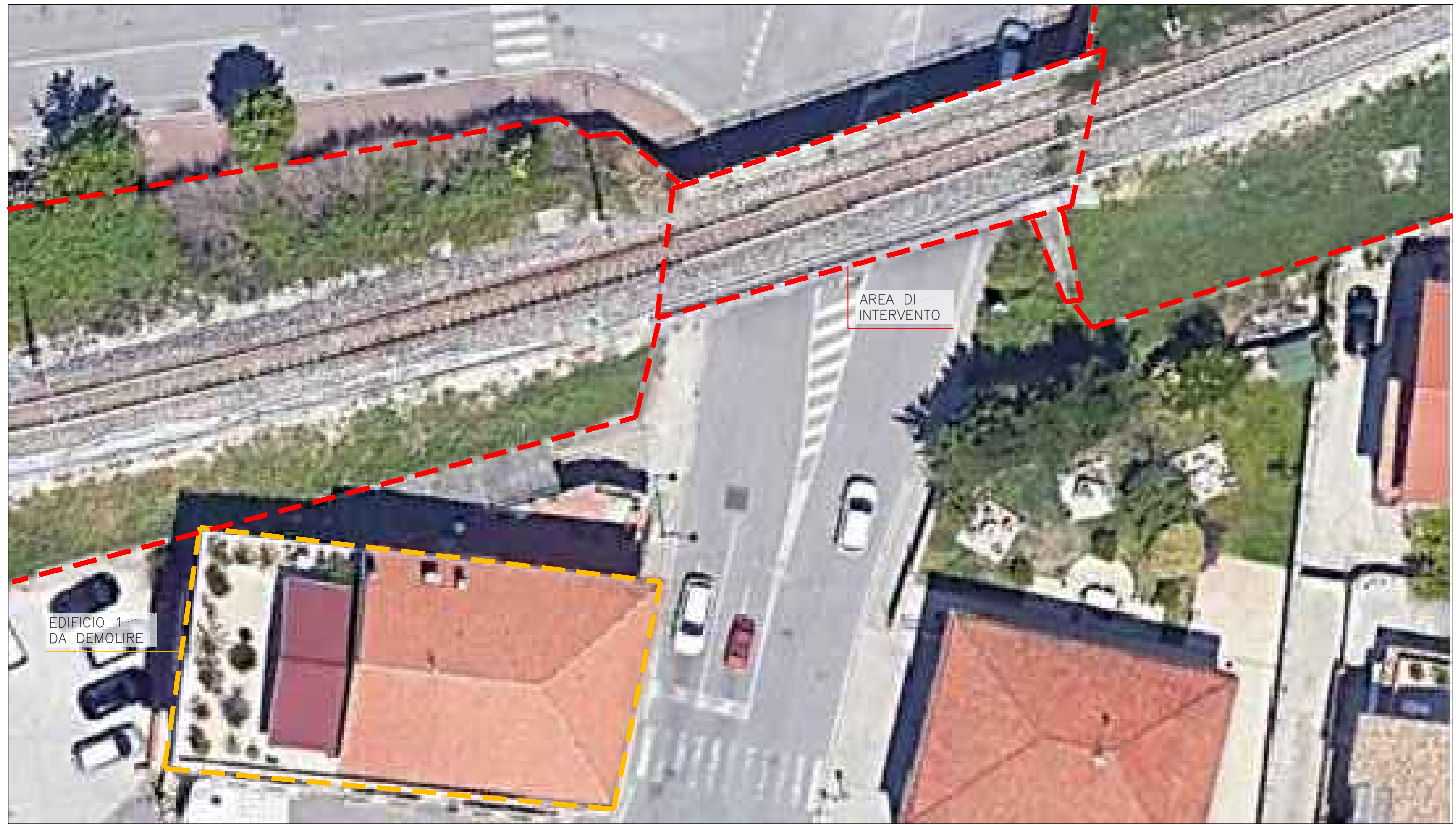

PROSPETTO EST



PROSPETTO OVEST



LEGENDA

INTERVENTI DI DEMOLIZIONE/RIMOZIONE

D1		DEMOLIZIONE EDIFICIO ESISTENTE
D2		DEMOLIZIONE PONTE ESISTENTE Fondazione - 675mc Elevazione - 340mc

COMMITTENTE:

RFI
RETE FERROVIARIA ITALIANA
GRUPPO FERROVIE DELLO STATO ITALIANE

PROGETTAZIONE:

ITALFERR
GRUPPO FERROVIE DELLO STATO ITALIANE

DIREZIONE TECNICA
UO INFRASTRUTTURE CENTRO

PROGETTO DI FATTIBILITA' TECNICA ECONOMICA

VELOCIZZAZIONE DELLA LINEA ROMA - PESCARA
RADDOPPIO FERROVIARIO TRATTA PESCARA PORTA NUOVA-CHIETI
LOTTO 1 - TRATTA PESCARA PORTA NUOVA-PM SAN GIOVANNI TEATINO

PONTI E VIADOTTI FERROVIARI - VI02 da km 0+094.779 al km 0+117.417
Demolizioni - Pianta, prospetto e sezioni

SCALA:
Varie

COMMESSA	LOTTO	FASE	ENTE	TIPO DOC.	OPERA/DISCIPLINA	PROGR.	REV.
IA4S	01	D	29	PZ	VI0200	005	A

Revis.	Descrizione	Redatto	Data	Verificato	Data	Approvato	Data	Autorizzato	Data
A	Emissione esecutiva	P. Luciani	20/05/2019	P. Tascione	20/05/2019	T. Paselli	30/05/2019	F. Agnelli	31/05/2019

File: IA4S1D29PZVI0200005A.dwg n. Elab.: 15-15