

SEZIONE LONGITUDINALE B-B
Scala 1:50

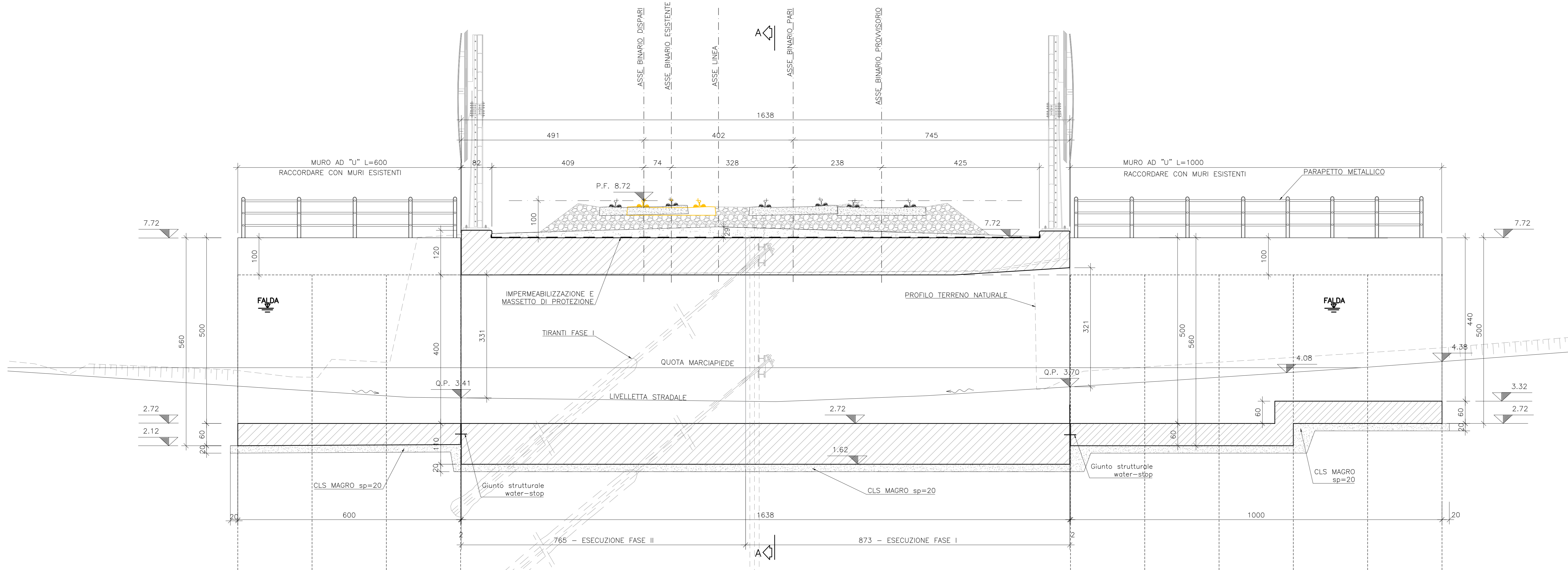

NOTE GENERALI

- TUTTE LE MISURE SONO ESPRESSE IN CENTIMETRI, SALVO OVE DIVERSAMENTE INDICATO
- PER LE CARATTERISTICHE MATERIALI E INCIDENZE FARE RIFERIMENTO ALL'ELABORATO IA4S00D29TTC0000001A
- LA RIPRESA DELL'ARMATURA TRA I DUE GETTI VIENE REALIZZATA TRAMITE LA PREDISPOSIZIONE DI BARRE MANICOTTATE ANNEGATE NEL GETTO DI PRIMA FASE

COMMITTENTE:

PROGETTAZIONE:

DIREZIONE TECNICA
UO INFRASTRUTTURE CENTRO
PROGETTO DI FATTIBILITA' TECNICA ECONOMICA
VELOCIZZAZIONE DELLA LINEA ROMA - PESCARA
RADDOPPIO FERROVIARIO TRATTA PESCARA PORTA NUOVA-CHIETI
LOTTO 1 - TRATTA PESCARA PORTA NUOVA-PM SAN GIOVANNI TEATINO
SOTTOPASSI E SOTTOVIA STRADALI - SL02 - Sottovia di Via Fontanelle al km 2+249,682
Pianta, prospetto e sezioni

SCALA: Varie

Revis.	Descrizione	Redatto	Data	Verificato	Data	Approvato	Data	Autorizzato	Data
A	Elab. Caratterizzanti	P. Luciani	19.12.2018	P. Tascioni	20.12.2018	T. Paselli	21.12.2018	F. Agnelli	31.03.2019
B	Emissione esecutiva	P. Luciani	28.05.2019	P. Tascioni	29.05.2019	T. Paselli	30.05.2019		

File: IA4S1028ZSL02000003B awg n. Elab.: 14-13