

LOTTO 1

PESCARA

ROMA

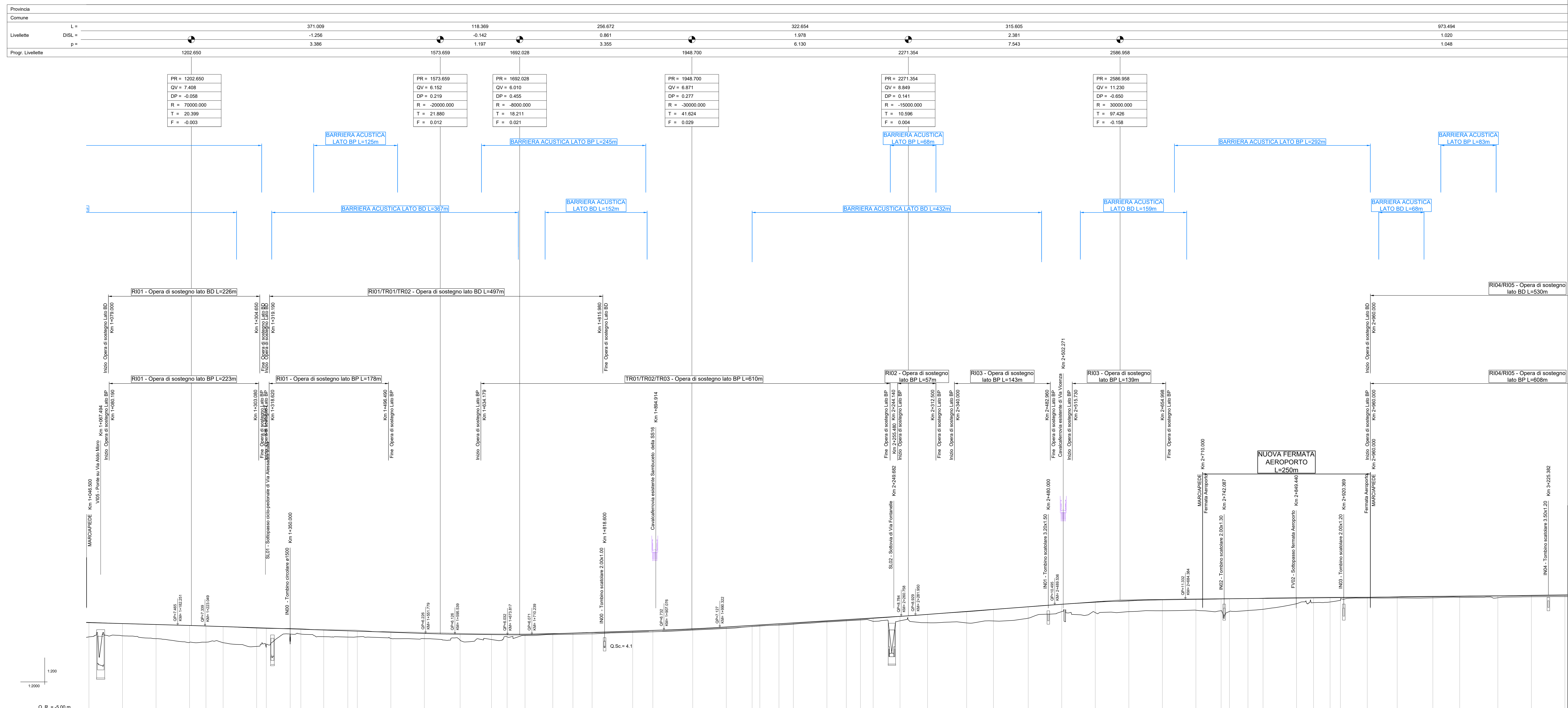

COMMITTENTE:

PROGETTAZIONE:

**DIREZIONE TECNICA
UO INFRASTRUTTURE CENTRO**

PROGETTO DI FATTIBILITA' TECNICA ECONOMICA

**VELOCIZZAZIONE DELLA LINEA ROMA - PESCARA
RADDOPPIO FERROVIARIO TRATTA PESCARA PORTA NUOVA-CHIETI
LOTTO 1 - TRATTA PESCARA PORTA NUOVA-PM SAN GIOVANNI TEATINO**

INFRASTRUTTURA FERROVIARIA - Profili longitudinali di progetto
Profilo di progetto - Tav. 2/4

Revis.	Descrizione	Redatto	Data	Verificato	Data	Approvato	Data	Autorizzato	Data
A	Elab. Caratterizzanti	P. Luciani	19/12/2018	M. Pianesi	20/12/2018	T. Pignatelli	21/12/2018	F. Aguiari	21/12/2018
B	Emissioni esecutive	P. Luciani	28/05/2019	M. Pianesi	28/05/2019	T. Pignatelli	30/05/2019	F. Aguiari	30/05/2019

SCALA: 1:2000/200

COMMESSA LOTTO FASE ENTE TIPO DOC. OPERA/DISCIPLINA PROGR. REV.

IA4S 01 D 29 F6 IIF001 002 B

File:IA4S01D29F6IIF001002B.dwg n. Lab.: 6-20